Décoration de table avec des anges de Noël

fiche créative n° 3111

Degré de difficulté: Débutants

Durée de réalisation: 2 heures

Noël arrive à grands pas… c'est l'occasion rêvée de mettre votre intérieur sur son trente-et-un.

Grâce à cette fiche créative, vous allez pouvoir créer une**décoration de Noël élégante composée de lamelles en bois et de boules de Noël**. Cette décoration sera non seulement un bel accroche-regard dans votre maison mais aussi un formidable projet DIY à réaliser.

Anneau en métal LED « Cercle » VBS

27,90 CHF

Détails de l'article

Quantité :

1

Ajouter au panier

Boules de Noël en verre sur tige, Blanc opale

8,90 CHF

Détails de l'article

Quantité :

1

Ajouter au panier

Boules de Noël en verre sur tige, Mélange noir

8,90 CHF

Détails de l'article

Quantité :

1

Ajouter au panier

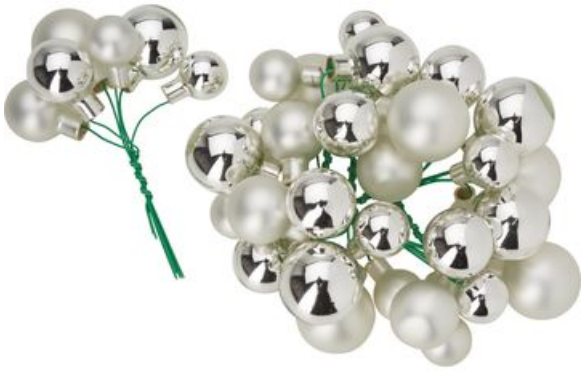

Boules de Noël en verre sur tige, Mélange d'argent

8,90 CHF

Détails de l'article

Quantité :

1

Ajouter au panier

Boules de Noël en plastique VBS « Mini », Ø 3 cm, Blanc

7,10 CHF

Détails de l'article

Quantité :

1

Ajouter au panier

Nouvelles instructions

Chaque semaine directement dans ta boîte aux lettres

S'inscrire maintenant

Liste d'articles :

Réf.	Artikelname	Quantité
18044	Anneau en métal LED « Cercle » VBS	1
15421	Boules de Noël en verre sur tigeBlanc opale (malheureusement épuisé)	1
15422	Boules de Noël en verre sur tigeMélange noir (malheureusement épuisé)	1
15418	Boules de Noël en verre sur tigeMélange d'argent (malheureusement épuisé)	1
24079	Boules de Noël en plastique VBS « Mini », Ø 3 cmBlanc	1
23729	Rondelles de bouleau « Ovale »2 pièces	1
610766-00	Plumes de marabout, env. 15 piècesBlanc	1
22955	Petites lamelles en bois VBSBois de frêne	1
111065	Colle de bricolage VBS85 g	1
671620-02	Fil de cuivreArgenté	1