Maisons de fées en découpage

fiche créative n° 3016

Degré de difficulté: Avancés

Durée de réalisation: 6 heures

Grâce à cette fiche créative, vous saurez tout sur comme fabriquer de jolies **maisons de fées** à partir de pots en terre cuite agrémentés de lichen d'Islande et de motifs découpés dans de la soie de paille. La technique créative du **découpage** est aussi facile qu'elle est décorative.

Ces maisons de fées seront une belle décoration printanière à installer en bonne place dans votre maison, sur un guéridon, un buffet ou un rebord de fenêtre.

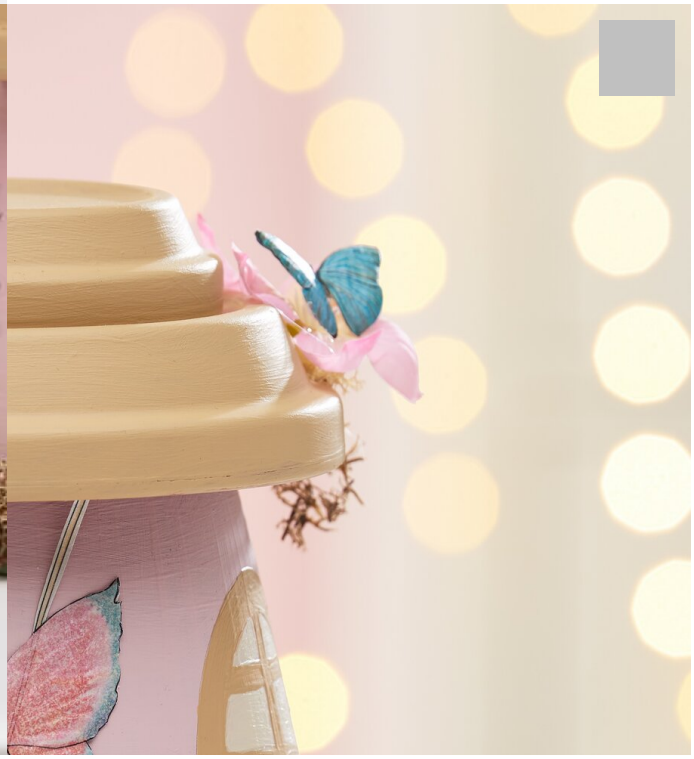

S'inscrire maintenant

521932	Ciseaux pincette, droits, env. L 12 cm	1
560078-96	Peinture acrylique VBS, 15 mlVert olive pastel	1
10495	Peinture acrylique VBS, 15 mlRose antique	1
560078-69	Peinture acrylique VBS, 15 mlBeige	1
560078-81	Peinture acrylique VBS, 15 mlBlanc antique	1
560078-22	Peinture acrylique VBS, 15 mlJaune miel	1
21876	Soie de paille à motifs « Cartes enchantées »	1
722018	Colle-vernis pour serviette VBS, brillant100 ml	1
563178-02	Feuille de métal à repousser, 3 pc., env. 18,5 x 29 cmArgent/Argent	1
571654-06	Coupelles en terre cuiteØ int. 5 cm, 5 pc.	1
571654-08	Coupelles en terre cuiteØ int. 7 cm, 5 pc.	1
571654-10	Coupelles en terre cuiteØ int. 8,5 cm, 5 pc.	1
571654-12	Coupelles en terre cuiteØ int. 10 cm, 2 pc.	1
571647-09	Pots en terre cuiteØ intérieur 9 cm, 10 pc.	1
571647-14	Pots en terre cuiteØ intérieur 14 cm, 5 pc.	1
571647-13	Pots en terre cuiteØ intérieur 13 cm, 5 pc.	1