Mangas selbst kreieren

fiche créative n° 2863

Degré de difficulté: Débutants

Durée de réalisation: 3 heures

Du hast Lust Manga- oder Anime-Charaktere zu malen? Es ist gar nicht so schwer, wir zeigen Dir Step-by-Step wie es gelingt. Besonders wichtig sind die großen Augen, die alle Mangas kennzeichnen und die Emotionen der jeweiligen Figur widerspiegeln. Mit den edding Acrylmarkern und Fasermalern hast Du genau die passenden "Werkzeuge" zur Hand, um tolle Bilder zu kreieren. Gleichzeitig findest Du bei uns auch das passende Papier – den edding Acryl- und Ölmalblock. Es ist perfekt auf die spezifischen Eigenschaften der Acrylmarker abgestimmt und verfügt über eine sehr gute Saugfähigkeit.

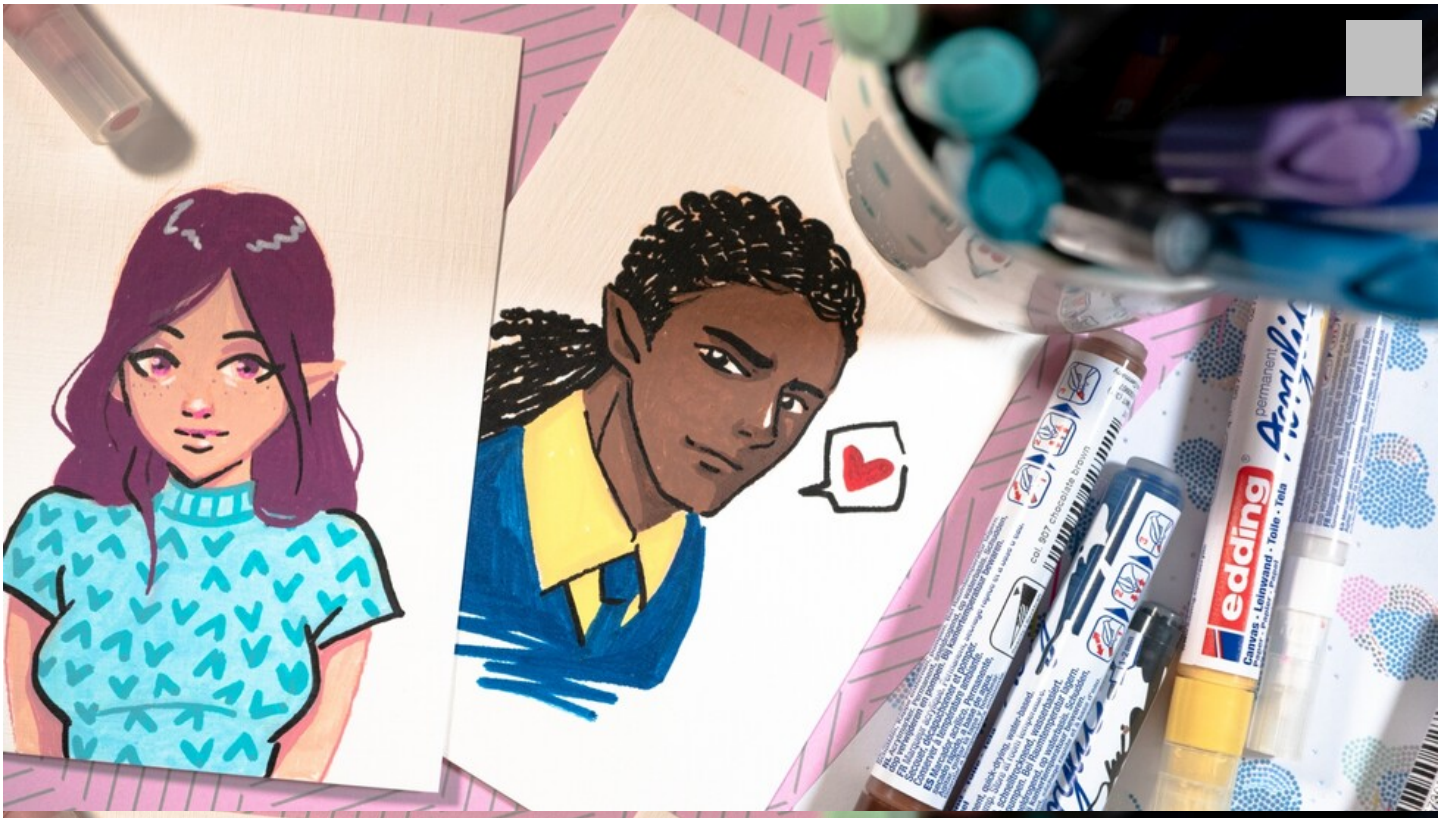

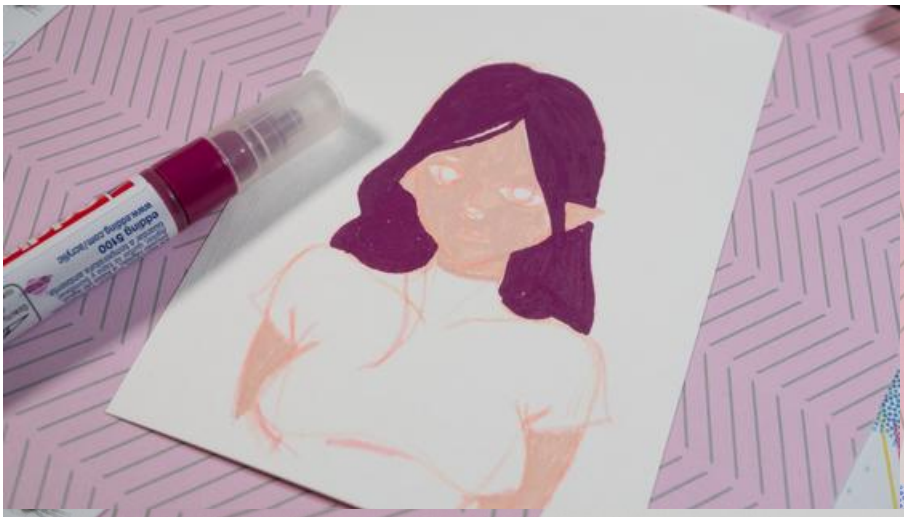
oddball 6100
wine dining cone/acrylic

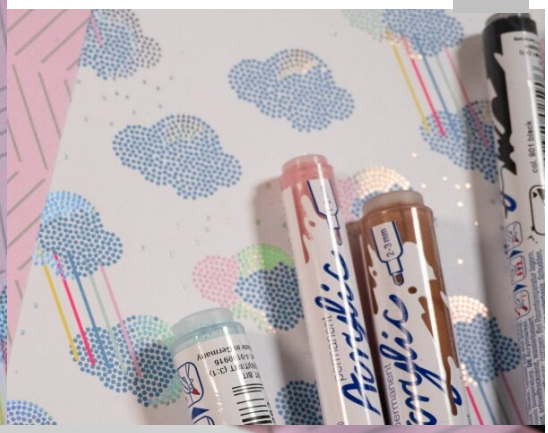
Acrylic

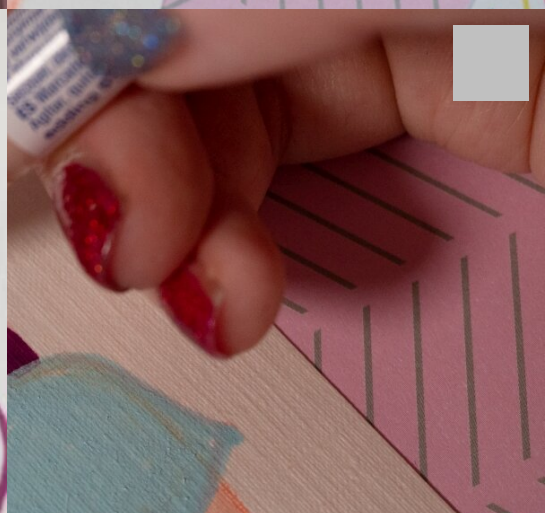

Nouvelles instructions

Chaque semaine directement dans ta boîte aux lettres

S'inscrire maintenant

Liste d'articles :

Réf.	Artikelname	Quantité
14887	Marqueur acrylique large edding 5000 AcrylicBeige chaud	1
14921	Marqueur acrylique moyen edding 5100 AcrylicTelemagenta	1
11469	Feutres edding 1340 « Brush Lettering », set de 20	1
16822	Bloc de papier pour peinture acrylique/ à l'huile edding, 300g/m²A4	1