Tisch-Dekoring mit Weihnachtsengeln

Anleitung № 3111

Schwierigkeitsgrad: Einsteiger

Arbeitszeit: 2 Stunden

Die **Weihnachtszeit** steht vor der Tür und damit auch die perfekte Gelegenheit, dein Zuhause festlich zu schmücken. Mit unserer einfachen Anleitung kannst du eine **stilvolle Weihnachtsdeko mit Bastelklötzchen und Weihnachtskugeln** selbst gestalten. Diese Dekoration ist nicht nur ein echter Hingucker, sondern auch ein tolles DIY-Projekt, das Spaß macht und dir eine persönliche Note in deinem weihnachtlichen Ambiente verleiht.

VBS LED-Metallring "Kreis"

27,90 CHF

Artikeldetails

Anzahl:

1

In den Warenkorb

Weihnachtskugeln aus Glas am Draht, Weiß-Opal

8,90 CHF
Artikeldetails
Anzahl:

1

In den Warenkorb

Weihnachtskugeln aus Glas am Draht, Schwarz-Mix

8,90 CHF
Artikeldetails
Anzahl:

1

In den Warenkorb

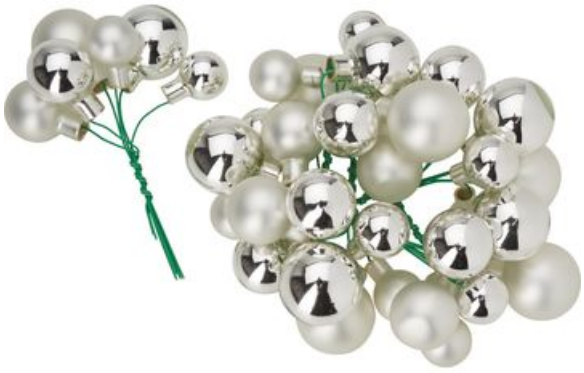

Weihnachtskugeln aus Glas am Draht, Silber-Mix

8,90 CHF
Artikeldetails
Anzahl:

1

In den Warenkorb

VBS Weihnachtskugeln "Mini" aus Kunststoff, Ø 3 cm, Weiß

7,10 CHF

Artikeldetails

Anzahl:

1

In den Warenkorb

Neue Anleitungen

Jede Woche direkt in deinem Postfach

Jetzt anmelden

Artikelangaben:

Artikelnummer	Artikelname	Menge

Artikelnummer	Artikelname	Menge
18044	VBS LED-Metallring "Kreis"	1
15421	Weihnachtskugeln aus Glas am DrahtWeiß-Opal (leider ausverkauft)	1
15422	Weihnachtskugeln aus Glas am DrahtSchwarz-Mix (leider ausverkauft)	1
15418	Weihnachtskugeln aus Glas am DrahtSilber-Mix (leider ausverkauft)	1
24079	VBS Weihnachtskugeln "Mini" aus Kunststoff, Ø 3 cmWeiß	1
23729	Birkenscheiben "Oval"2 Stück	1
610766-00	Marabufedern, ca. 15 StückWeiß	1
22955	VBS BastelklötzchenEschenholz	1
111065	VBS Bastelkleber85 g	1
671620-02	KupferlackdrahtSilberfarben	1